

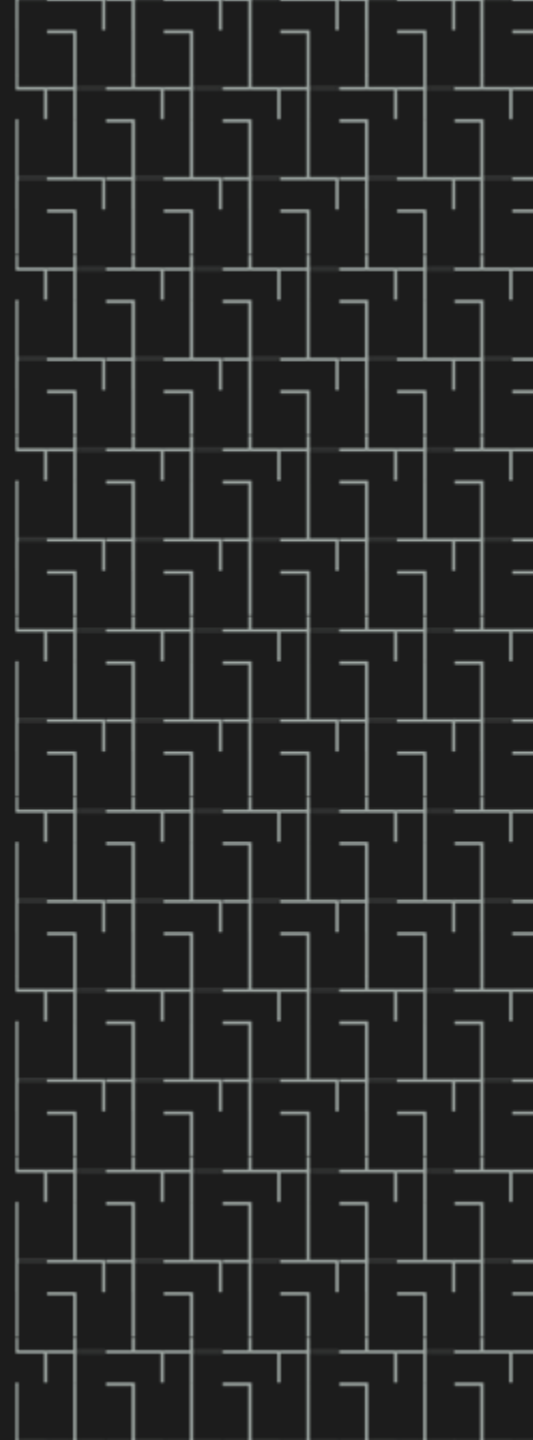

ANA KÉREM
arquitetura



OAB CARATINGA-MG

Projeto Arquitetônico para a nova sede da OAB em Caratinga MG.

Fachada frontal do edifício de três pavimentos distribuídos em:

- Térreo – Salas destinadas as funções da OAB Caratinga e Auditório/Salão de festas
- 1º e 2º Pavimentos – Salas Corporativas para locação com a possibilidade de expansão para utilização da OAB.



FACHADA

Edifício com aberturas laterais que possibilitam a iluminação natural e melhor circulação de ar nas salas internas.

Os materiais utilizados na fachada facilitam a obtenção na região e são de fácil execução pela mão de obra regional.



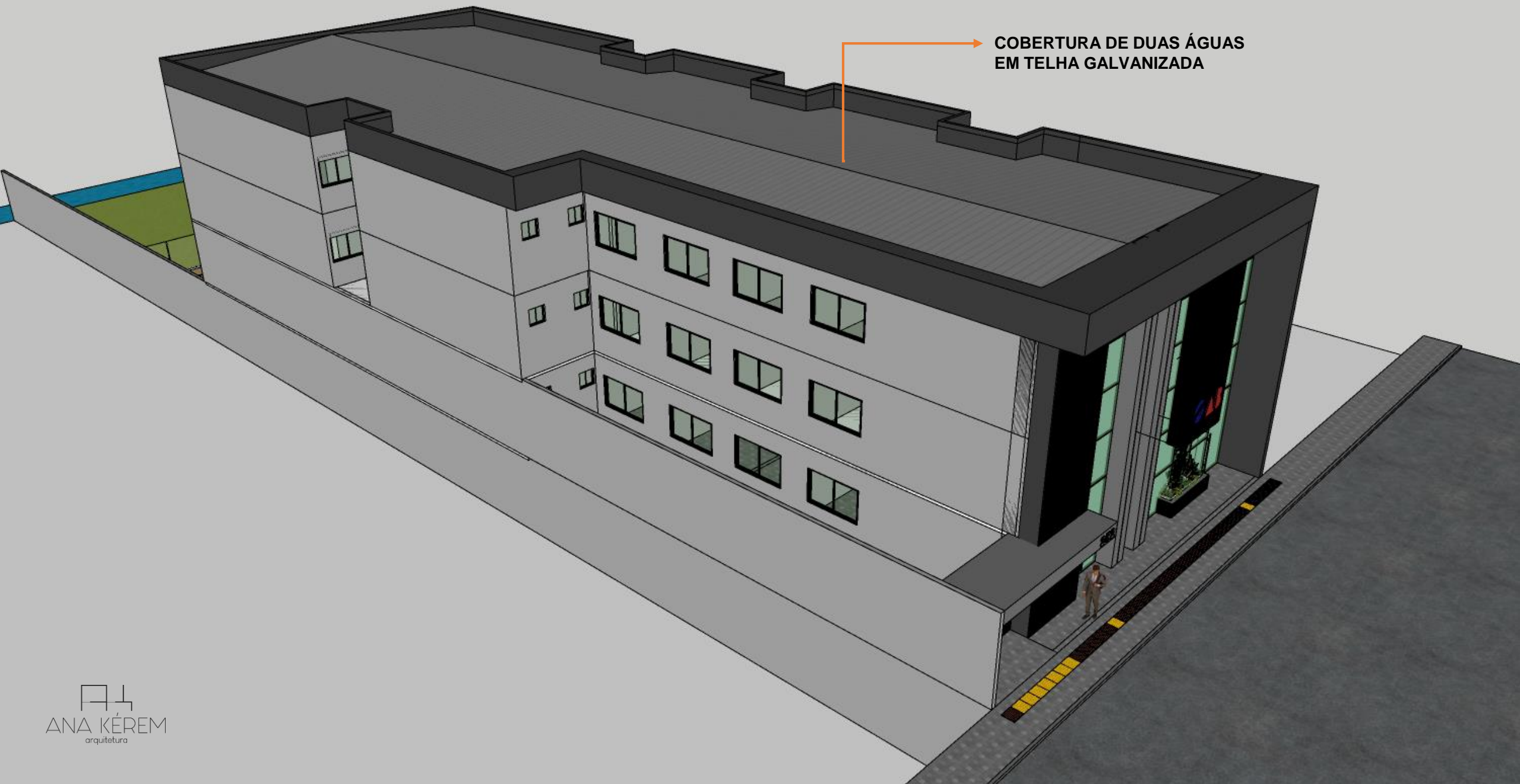

**COBERTURA DE DUAS ÁGUAS
EM TELHA GALVANIZADA**

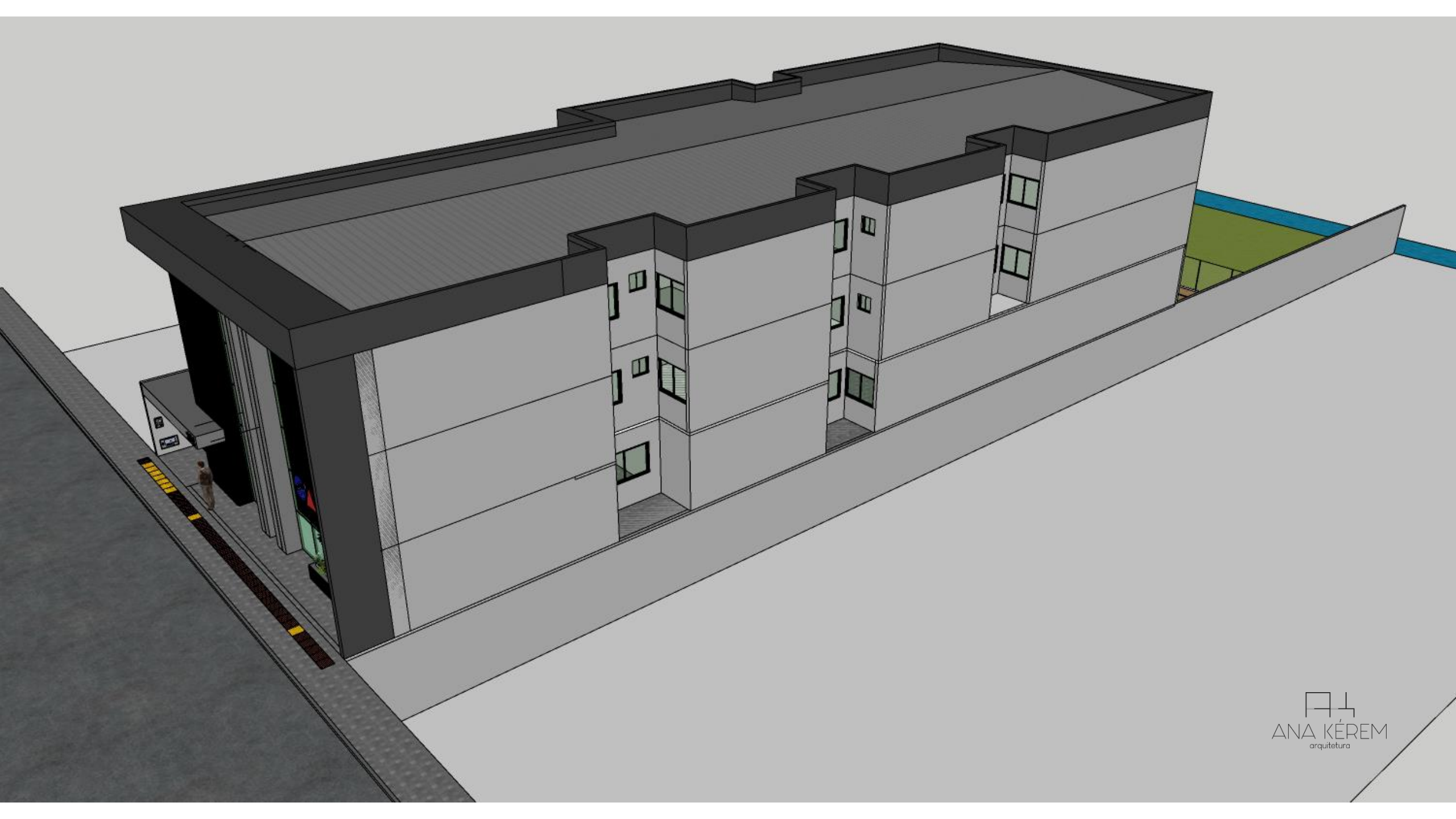

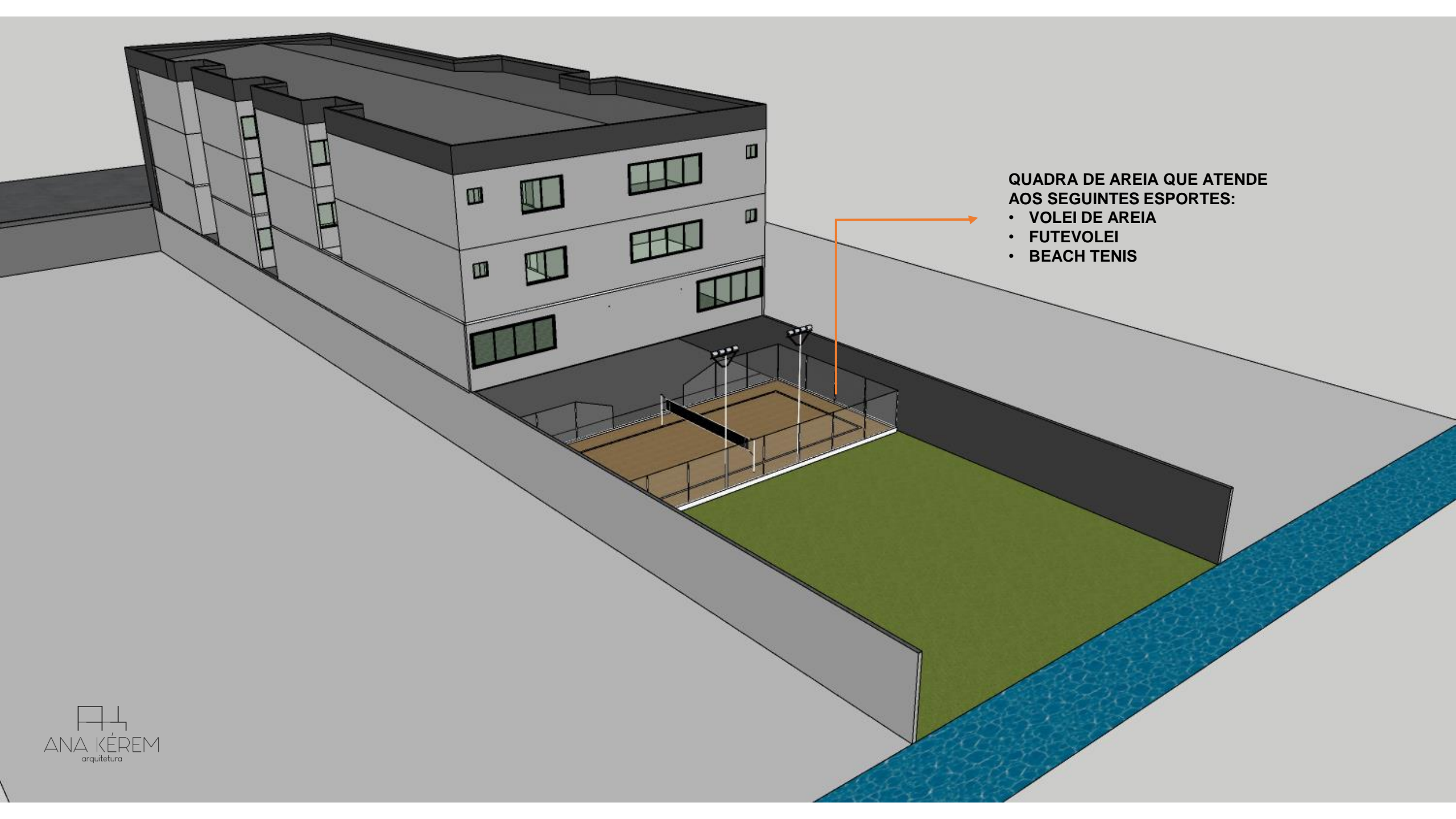

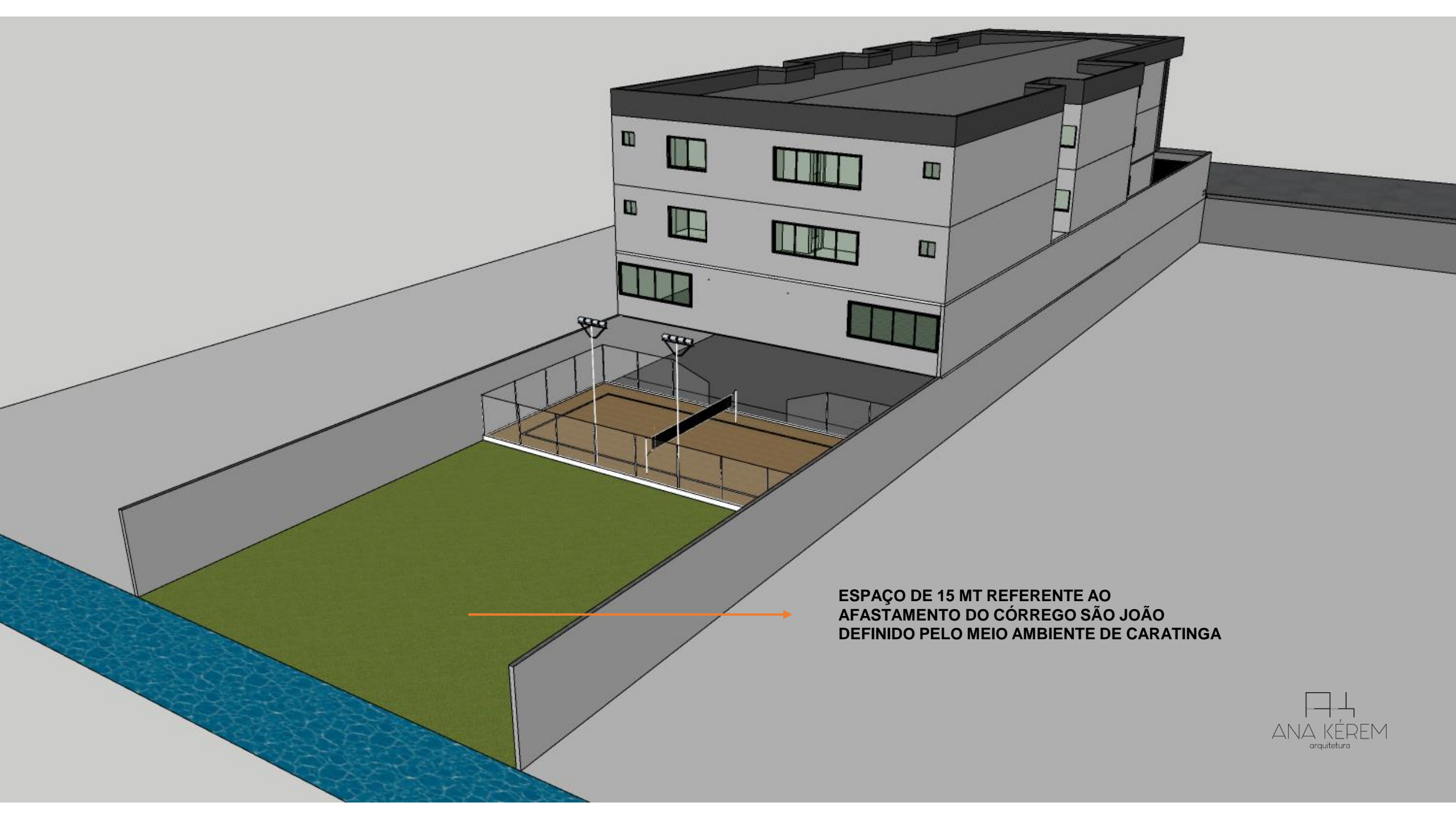

**QUADRA DE AREIA QUE ATENDE
AOS SEGUINTE ESPORTES:**

- VOLEI DE AREIA
- FUTEVOLEI
- BEACH TENIS

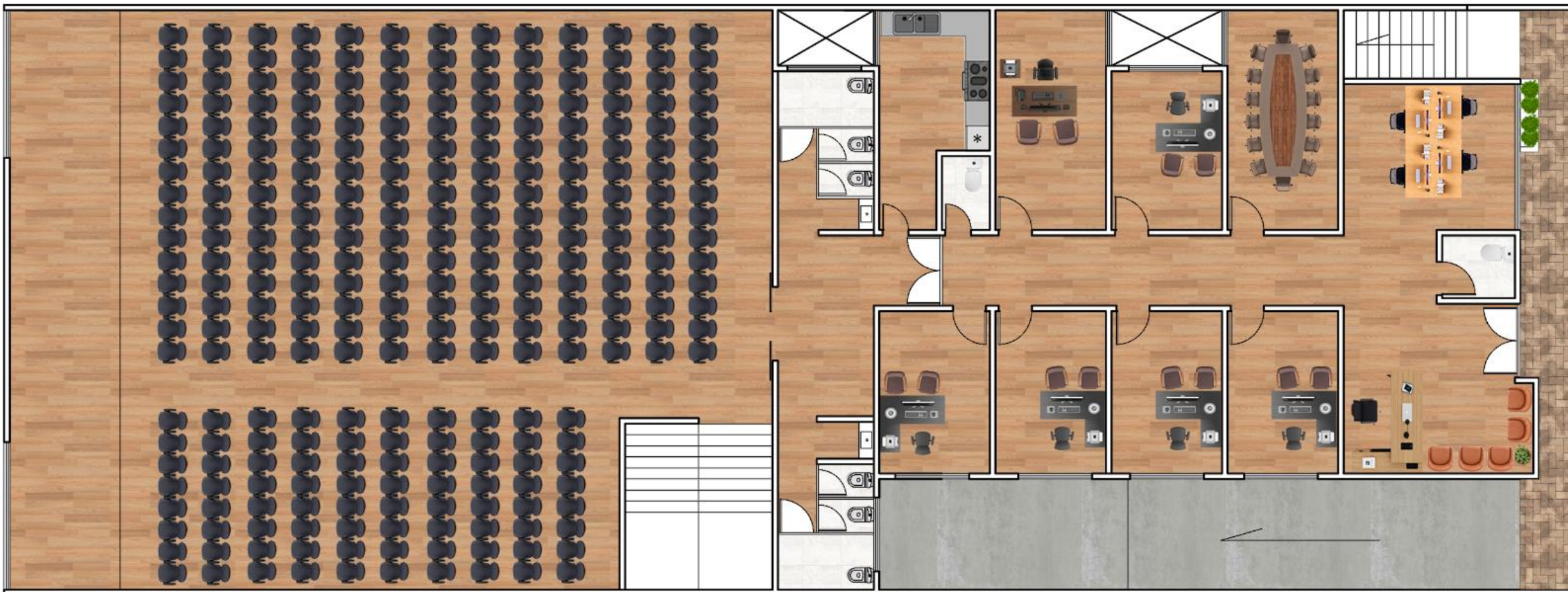

**ESPAÇO DE 15 MT REFERENTE AO
AFASTAMENTO DO CÓRREGO SÃO JOÃO
DEFINIDO PELO MEIO AMBIENTE DE CARATINGA**



	TÍTULO DO PROJETO: PROJETO ARQUITETÔNICO OAB CARATINGA	
	ENDEREÇO DA OBRA: RUA JOÃO PINHEIRO, Nº 252 E 246, CENTRO, CARATINGA-MG	DATA: 25/06/2024
	RESPONSÁVEL TÉCNICO: ANA KEREM DE LIMA FERREIRA	CAU A195385-0

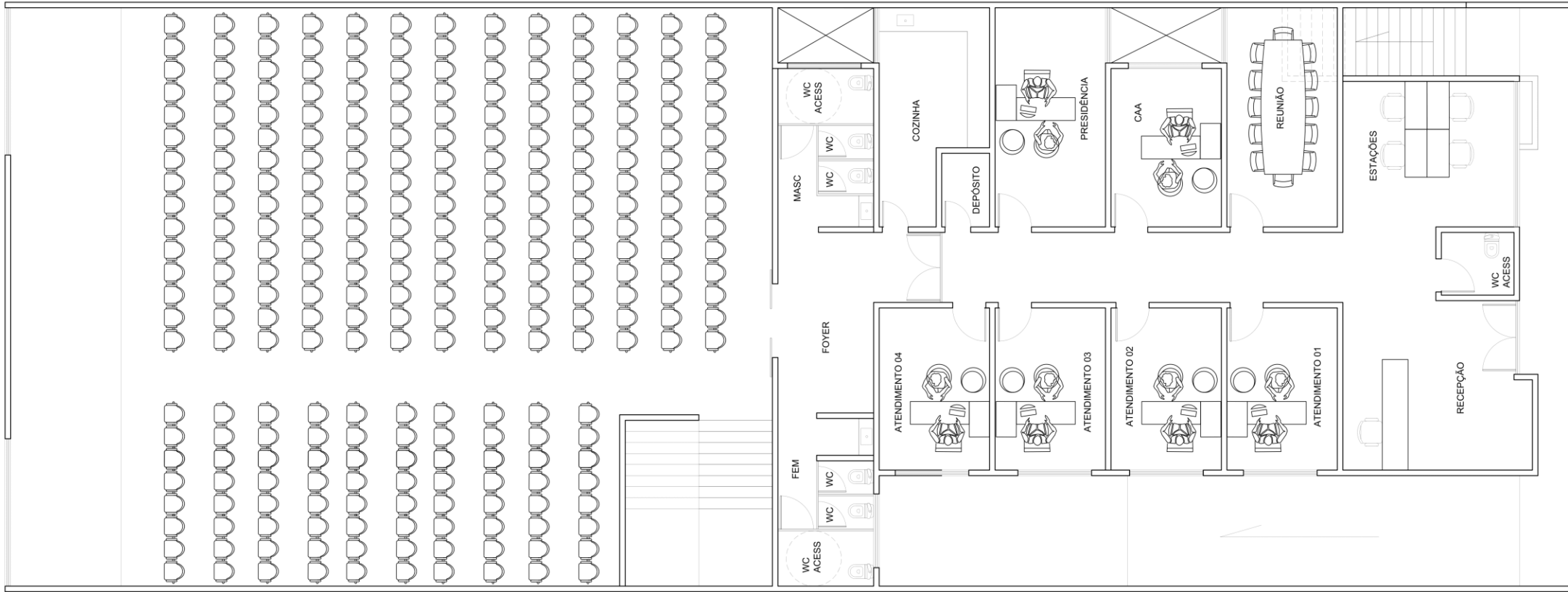

TÍTULO DO PROJETO: PROJETO ARQUITETÔNICO OAB CARATINGA

ENDEREÇO DA OBRA: RUA JOÃO PINHEIRO, Nº 252 E 246, CENTRO, CARATINGA-MG

RESPONSÁVEL TÉCNICO: ANA KEREM DE LIMA FERREIRA

CAU A195385-0

DATA: 25/06/2024

FOLHA 01 / 07

PLANTA BAIXA LAYOUT - TÉRREO

ESC.1:100

ÁREA TOTAL CONSTRUÍDA: 682 m²

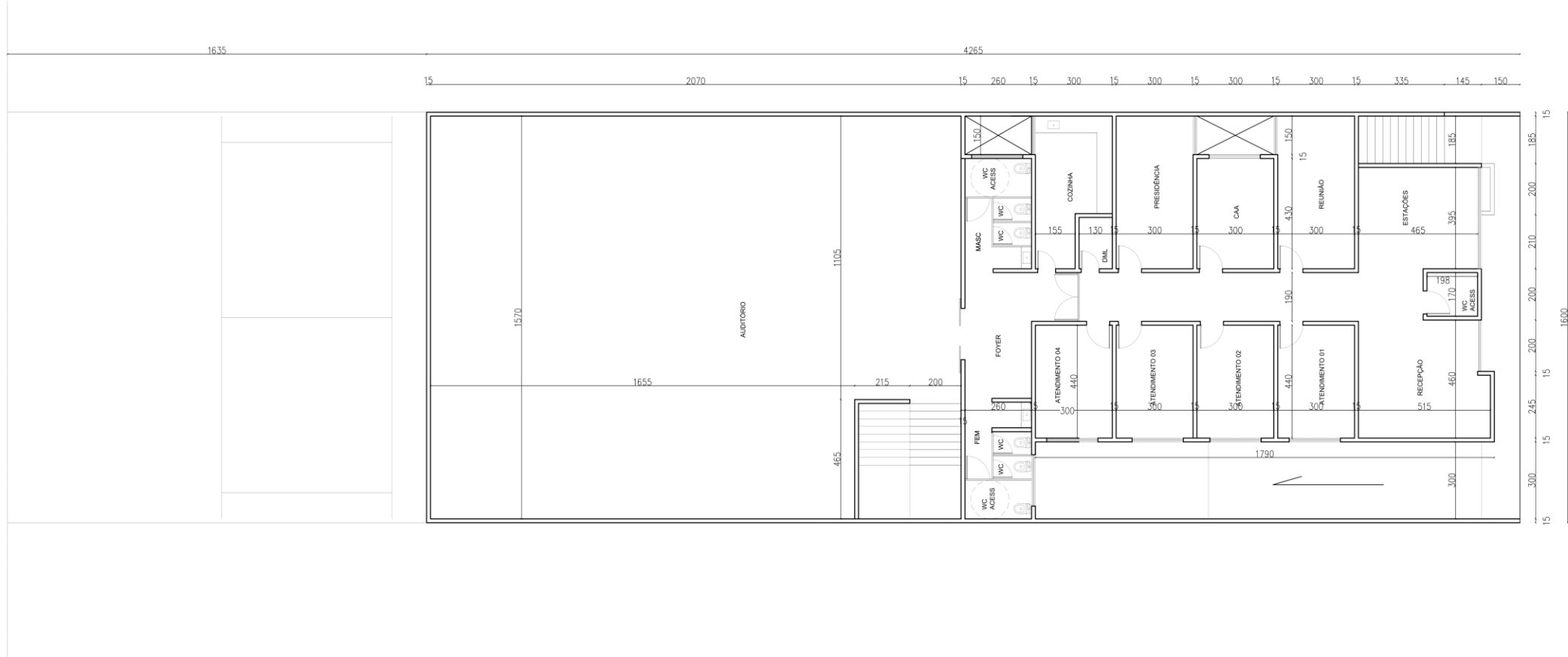

	TÍTULO DO PROJETO: PROJETO ARQUITETÔNICO OAB CARATINGA	
	ENDEREÇO DA OBRA: RUA JOÃO PINHEIRO, Nº 252 E 246, CENTRO, CARATINGA-MG	DATA: 25/06/2024
	RESPONSÁVEL TÉCNICO: ANA KEREM DE LIMA FERREIRA CAU A195385-0	FOLHA 01 / 07



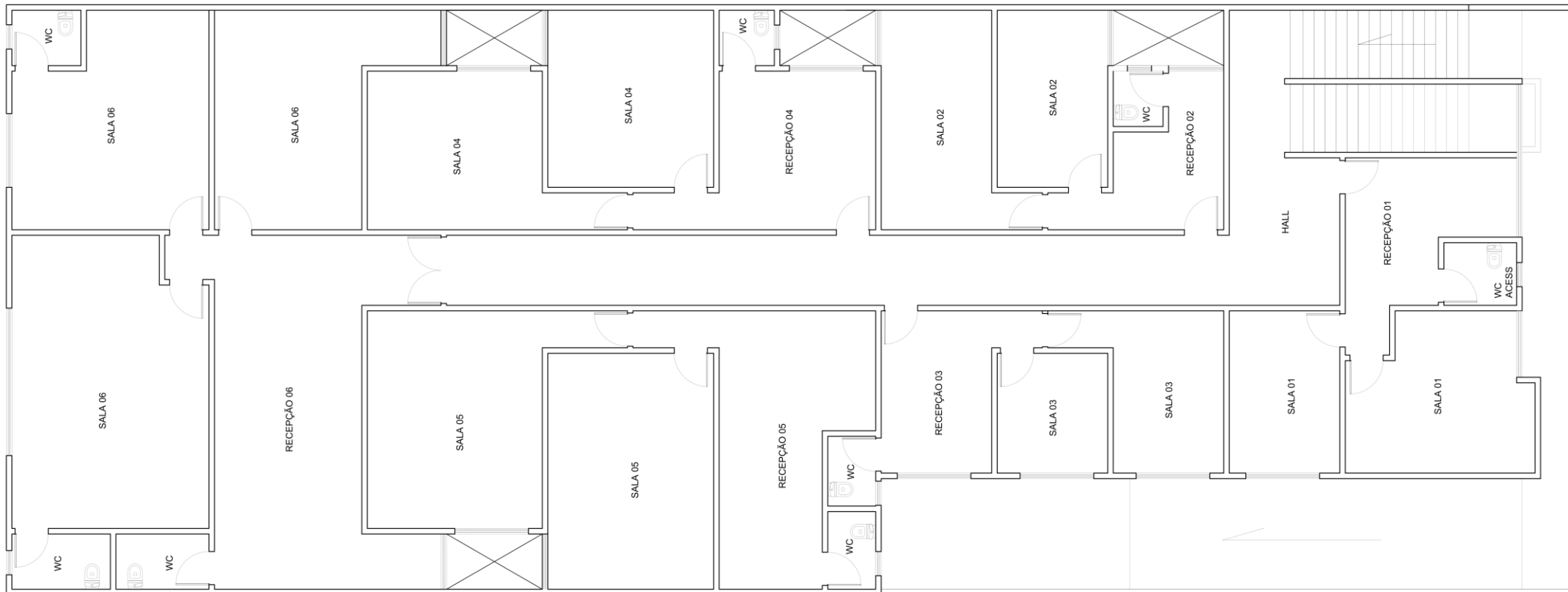

TÍTULO DO PROJETO: PROJETO ARQUITETÔNICO OAB CARATINGA

ENDEREÇO DA OBRA: RUA JOÃO PINHEIRO, Nº 252 E 246, CENTRO, CARATINGA-MG

RESPONSÁVEL TÉCNICO: ANA KEREM DE LIMA FERREIRA

CAU A195385-0

DATA: 25/06/2024

FOLHA 01 / 07

PLANTA BAIXA LAYOUT - 1º PAV

ESC.1:100

ÁREA TOTAL CONSTRUÍDA: 682 m²



TÍTULO DO PROJETO: PROJETO ARQUITETÔNICO OAB CARATINGA

ENDEREÇO DA OBRA: RUA JOÃO PINHEIRO, Nº 252 E 246, CENTRO, CARATINGA-MG

RESPONSÁVEL TÉCNICO: ANA KEREM DE LIMA FERREIRA

CAU A195385-0

DATA: 25/06/2024

FOLHA 01 / 07

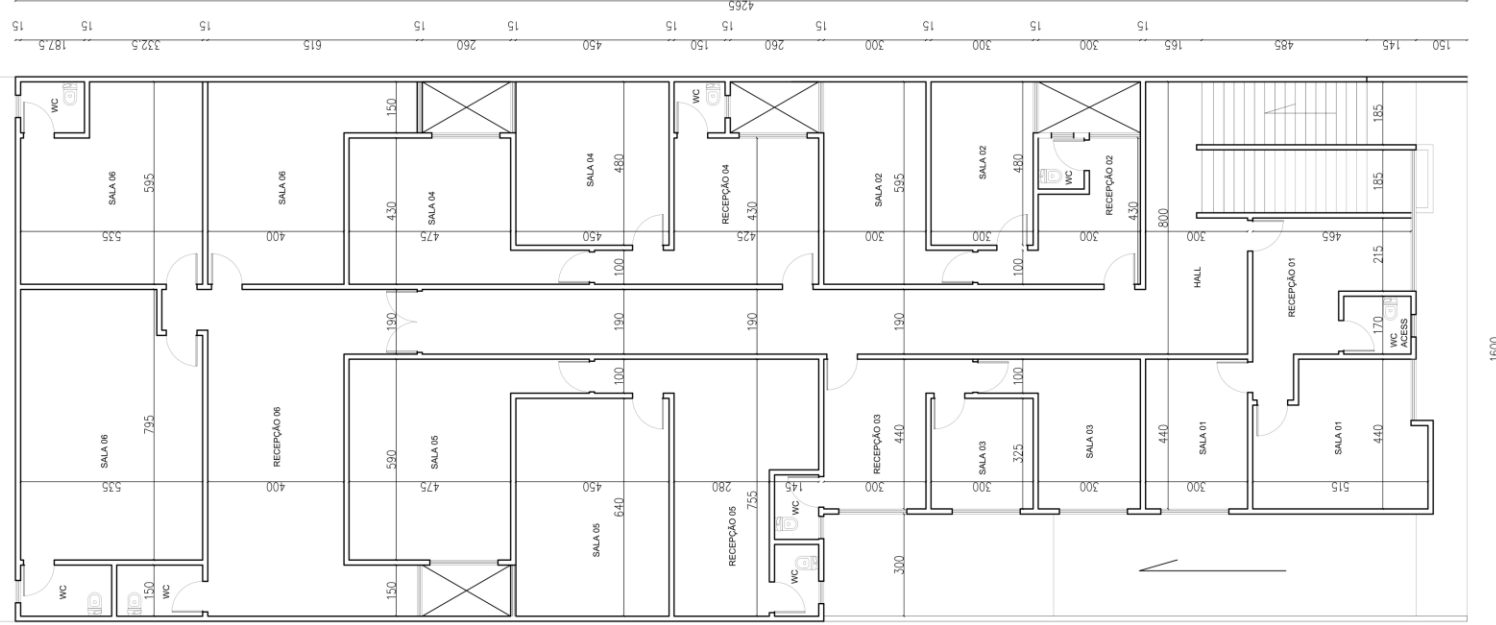

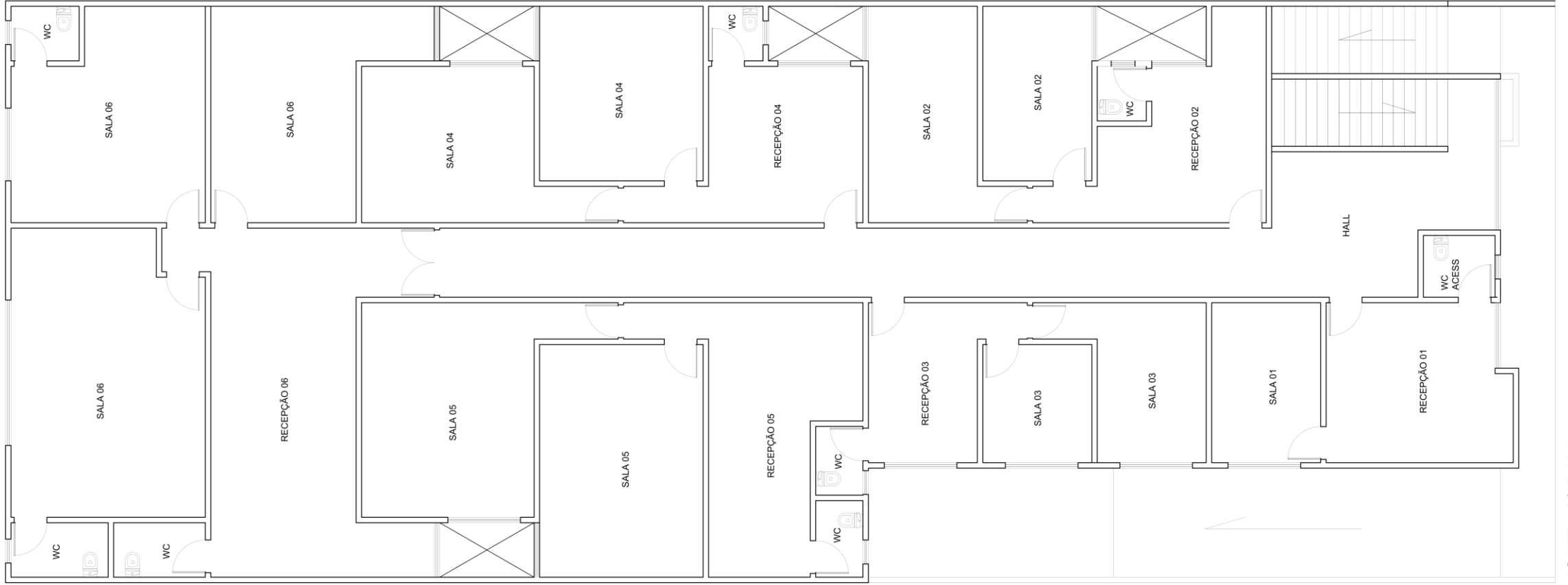

	TÍTULO DO PROJETO: PROJETO ARQUITETÔNICO OAB CARATINGA	
	ENDEREÇO DA OBRA: RUA JOÃO PINHEIRO, Nº 252 E 246, CENTRO, CARATINGA-MG	DATA: 25/06/2024
	RESPONSÁVEL TÉCNICO: ANA KEREM DE LIMA FERREIRA CAU A195385-0	FOLHA 01 / 07

PLANTA BAIXA LAYOUT - 2º PAV

ESC.1:100

ÁREA TOTAL CONSTRUÍDA: 682 m²



TÍTULO DO PROJETO: PROJETO ARQUITETÔNICO OAB CARATINGA

ENDEREÇO DA OBRA: RUA JOÃO PINHEIRO, Nº 252 E 246, CENTRO, CARATINGA-MG

RESPONSÁVEL TÉCNICO: ANA KEREM DE LIMA FERREIRA

CAU A195385-0

DATA: 25/06/2024

FOLHA 01 / 07

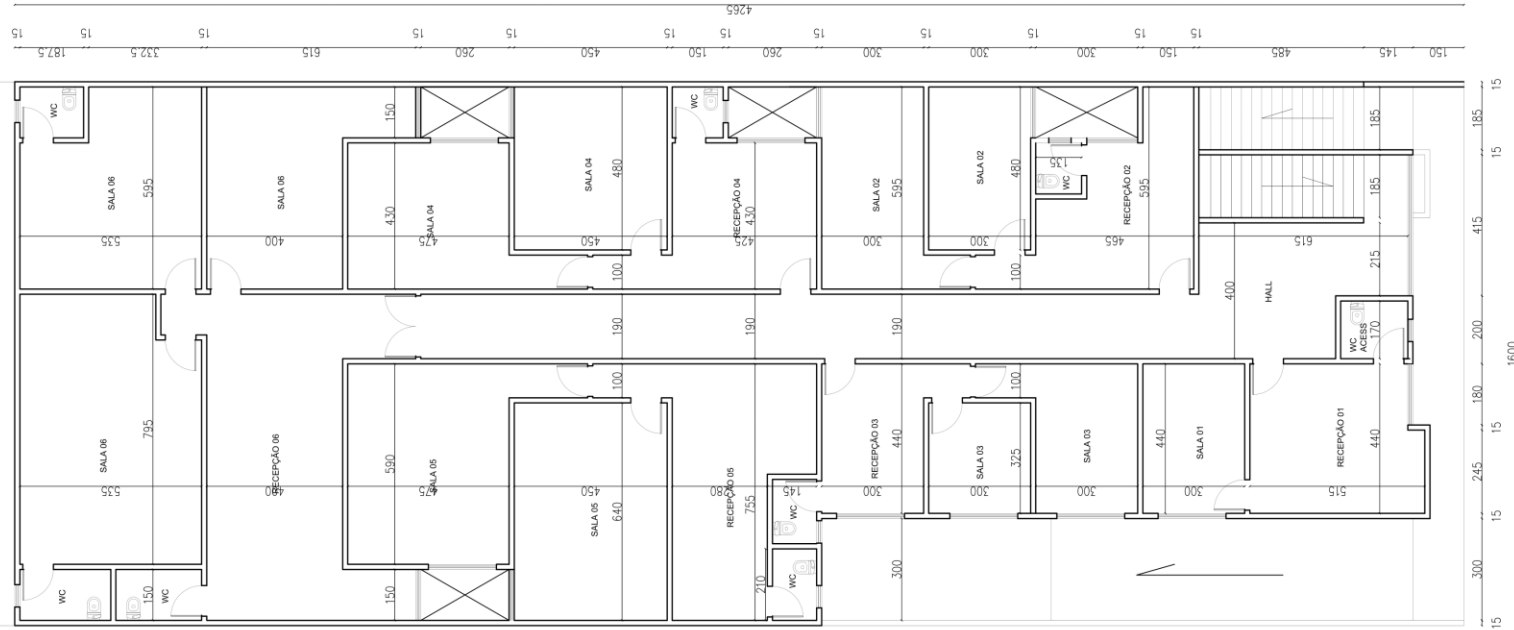

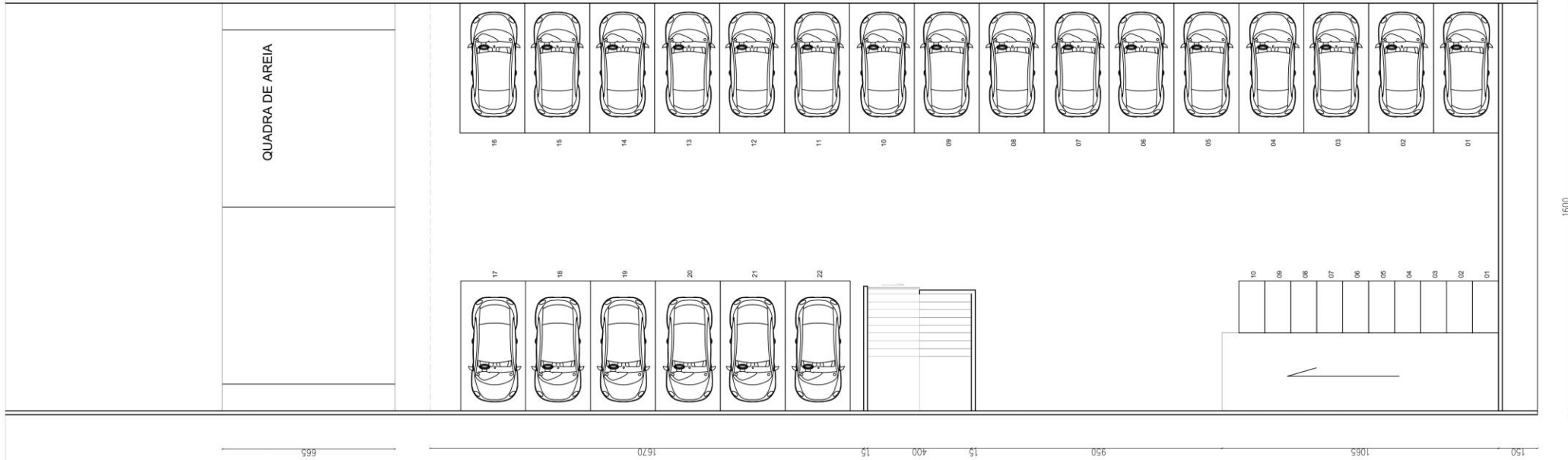

	TÍTULO DO PROJETO: PROJETO ARQUITETÔNICO OAB CARATINGA	
	ENDEREÇO DA OBRA: RUA JOÃO PINHEIRO, Nº 252 E 246, CENTRO, CARATINGA-MG	DATA: 25/06/2024
	RESPONSÁVEL TÉCNICO: ANA KEREM DE LIMA FERREIRA CAU A195385-0	FOLHA 01 / 07

